

- Notas:**  
 1. Características:  
 1.1.- Aceite recomendado: Aceite mineral para uso hidráulico con viscosidad recomendada de 20 a 100 (mm<sup>2</sup>/seg.) a la temperatura de trabajo.  
 1.2.-Viscosidad admisible: de 12 a 800 (mm<sup>2</sup>/seg.)  
 1.3.- Para presiones menores a 180 (Bar)  $\frac{1}{\text{mm}^2 \text{seg.}} = 1,9/1,6$   
 1.4.- Misma temperatura del aceite: 80 (°C)  $\frac{1}{\text{mm}^2 \text{seg.}} = 17/14$   
 1.4.- Temperatura ambiente: de -15 (°C) a 80 (°C).  
 1.5.- Depresión máxima: 0,3 (Bar) (80);  
 1.6.- Sentido de rotación: DERECHO. La bomba debe funcionar en el sentido de rotación indicado, el cual es visto de frente al eje de acoplamiento.  
 2.- Quitar las tapas finamente en el momento del montaje.

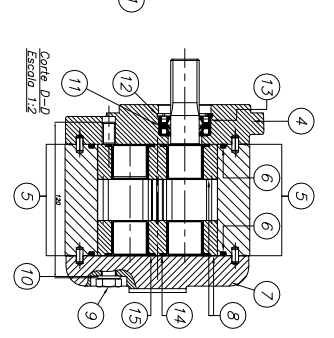
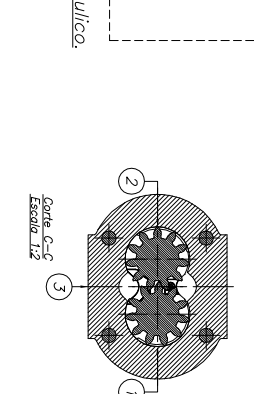
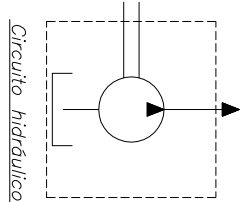

15	5030889	Respaldo sello B2	2
14	5030909	Sello B2	2
13	8314729	Retén 40x22x6,5 Lz	2
12	9911109	Anillo de seg. DIN 472-40x1,7	1
11	00219289	Respaldo retén	1
10	9711299	Aro del grower A10	4
9	7729889	Tom. Hex/DIN 931 M10x1,5(L=120)	4
8	00345999	Siliconjunta bule doble deslizable	2
7	04347169	Tapa H B2	1
6	9530919	Aro sello PK 2-237	2
5	8728939	Espinas	4
4	02345939	Tomro J B2	1
3	03344159	Cuerpo 64H B2	1
2	01345939	Engranaje conductor 64L B2	1
1	01350949	Engranaje conductor 64E16 B2	1
	PIEZA N°	DESIGNACION	CANT.

	JCO. DE COMAS		1
91453277	JCO. DE COMAS		1
91453744	MT. DE REP. 64E16H -s/B2		1
91453743	JCO. DE ENG. 64E16-s/B2		1
PIEZA N°	DESIGNACION		CANT.
91406902	B2 DE-4E16JHH	Derecho	32
	Designación	Sentido de rotación	Desplaz. máximo de trabajo (Bar)
		Derecho	180
			230
		Rotación máxima de trabajo (R.P.M.)	2300
		Caída (lts./min.) que se debe entregar a 1500 (R.P.M.) a 60(°C) y aceite según nota 1.1	48

**Venturi**  
 Ingeniería y Fabricación de Bombas Hidráulicas  
 S.A.  
 CARRILLO DE LOS RIOS 3700  
 MONTEALEGRE DE CUBA  
 C.M.  
 TEL: 57 4160900  
 FAX: 57 4160900  
 E-MAIL: ventas@venturi.com.co