

Grabar número de conjunto: 90305518
Grabar número de serie.

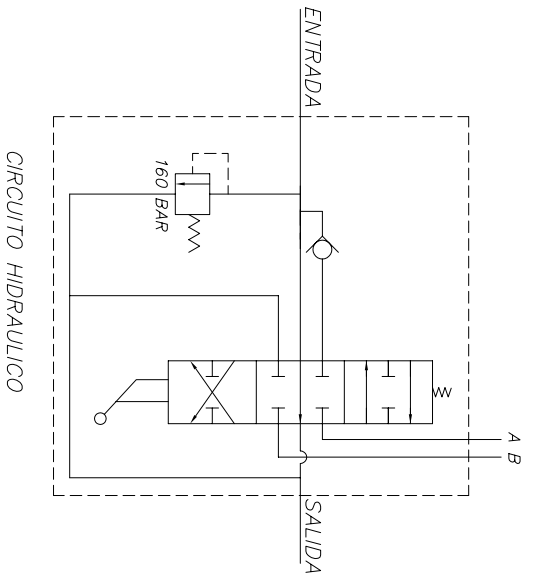

CIRCUITO HIDRAULICO

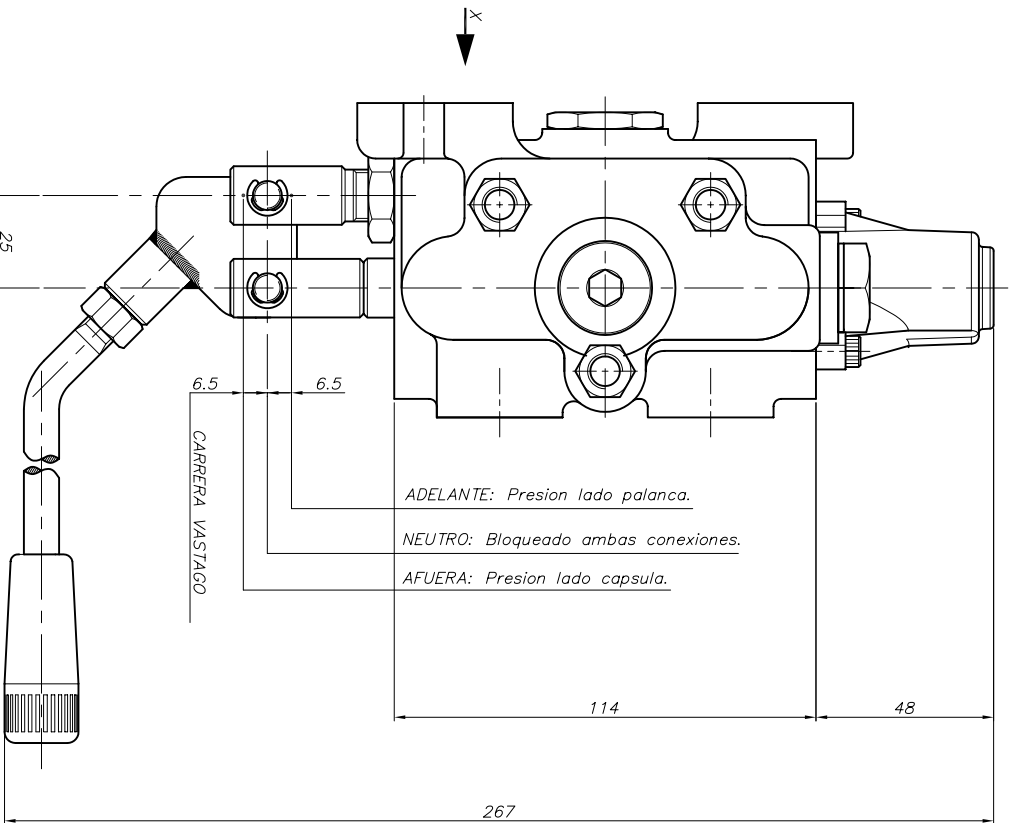
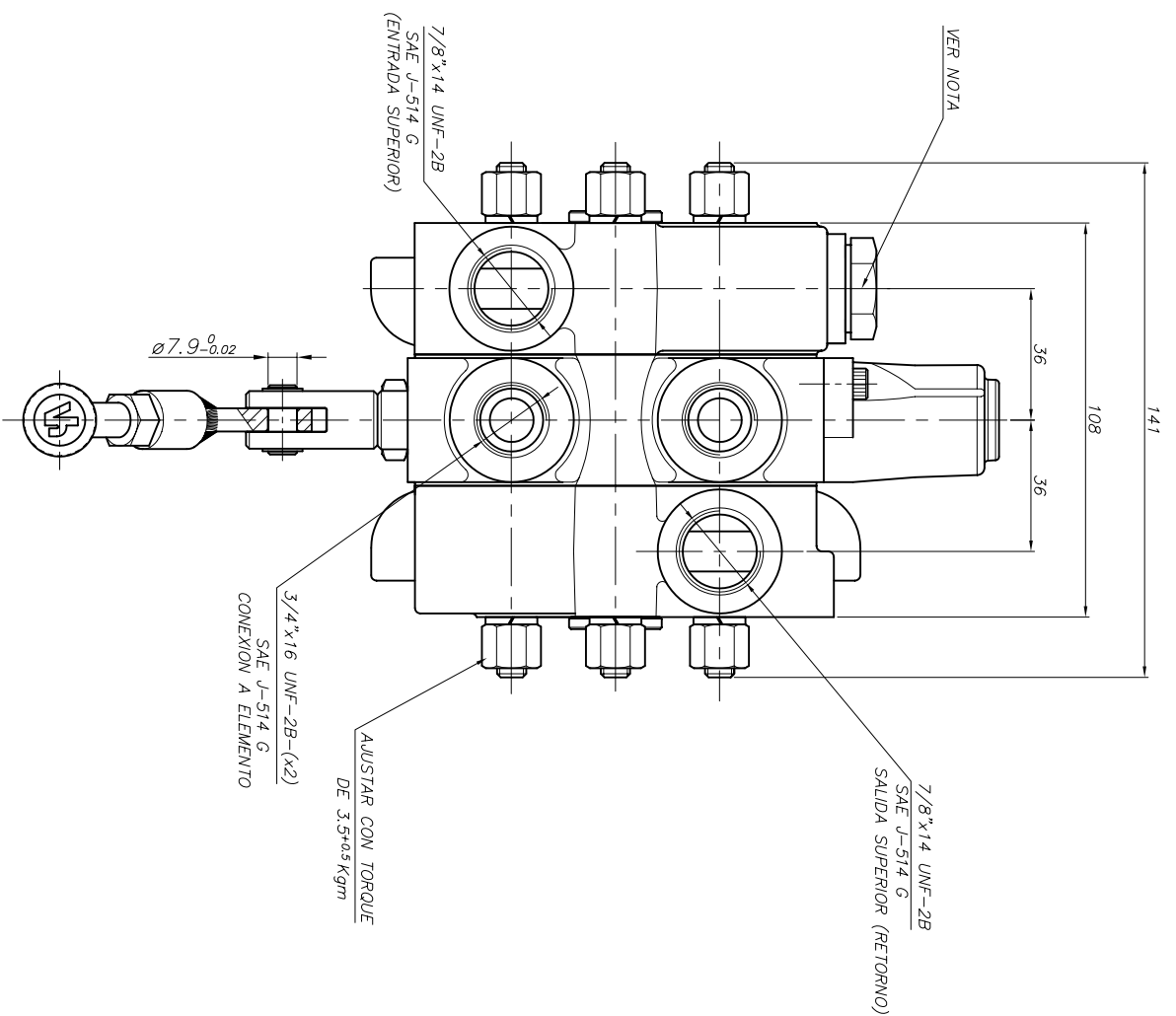
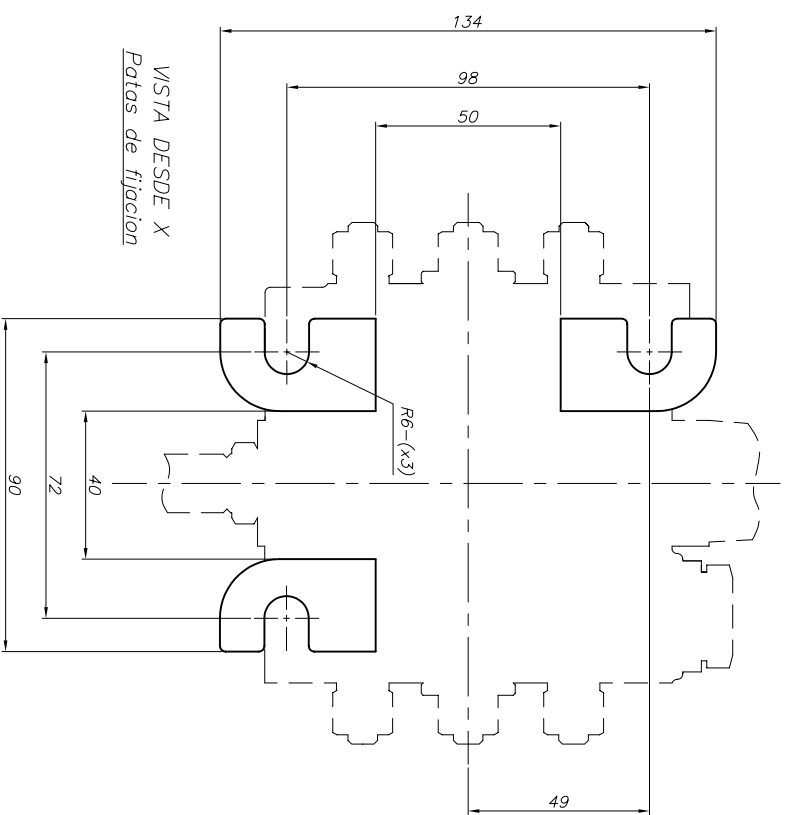

VISTA DESDE X
Patas de fijacion

CARACTERISTICAS:
CAUDAL NOMINAL: 50 Lts/min
PRESION DE TRABAJO: 160 Bar.
PRESION MAXIMA DE RETORNO: 30 Bar.
TEMPERATURA MAXIMA: 75°C

Nota:
- Por torque de tapon, tolerancia de calibración y grabado del
valor de la válvula limitadora de presión, ver norma VH-272.

VENTURI CORPORACION ARGENTINA		INDICADO DA DA OUBEN	
MATERIAL:		REVISOR:	GOÑEZ
FECHA:	16/05/08	REP:	PNV
TERMINO/PROTECCION:		BIT:	N°
DESCRIPCION:	899 - INGENI	ESCALA:	1:1
FECHA:	17/05/08	VALVULAS DE COMANDO	
LIBERADO PARA:	17/05/08	DESIGNACION:	
ABN.:	4495	PRODUCCION:	J.M.O
PRODUCCION:	J.M.O	DIMENSIONES en mm:	ISO 1050 10/160
PIEZA N°:	90305518		